

PREISE

pro Person und Tag, inkl. 3 Mahlzeiten

Doppelzimmer, Du/Bad/WC auf der Etage:	44,50 €
Doppelzimmer mit Du/Bad und WC:	49,50 €
Einzelzimmer, Du/Bad/WC auf der Etage:	54,50 €
Einzelzimmer mit Du/Bad und WC:	59,50 €

Kinder (im Elternzimmer)	Schüler, Studenten, Azubis
0 - 2 Jahre: frei	18 - 26 Jahre: 37,00 €*
3 - 6 Jahre: 26,00 €	Jugend
7 - 11 Jahre: 29,00 €	12 - 17 Jahre: 34,00 €*

*In Doppel- und Mehrbettzimmern, voraussichtlich ohne DU/WC

Preisnachlässe und Rabatte

Preisnachlässe pro Person und Tag

▶ ab 7 volle Tage: -2,50 € ▶ ab 14 volle Tage: -5,00 €

Familienrabatt

ab dem 3. zahlenden Kind 50% für jedes Kind (bis 17 Jahre)

Aufschläge

Separate Zimmer für Kinder (bis 2 Kinder, bis 11 Jahre):	5,00 €
Balkonzimmer <u>oder</u> Zimmerwunsch (fest reserviert):	5,00 €
Nur eine Übernachtung:	10,00 €
Bettwäsche und Handtücher Ausleihgebühr (einmalig):	10,00 €
Bettwäsche und Handtücher ab 4 vollen Vollpensionstagen inkl.	

Tagesgäste

	Frühstück	Mittagessen	Abendessen
Ab 11 Jahre:	7,50 €	10,00 €	8,00 €
3-10 Jahre:	4,50 €	6,50 €	5,00 €

Anmeldung

Nach Eingang der Anzahlung von 25,00 € pro Person reservieren wir. Rücktrittskosten: bis 3 Tage vor Freizeitbeginn: 25,00 € pro Person. Danach ist der Gesamtbetrag zu zahlen, im Krankheitsfall nur 50% des Gesamtbetrages. Wir bitten um Verständnis.

Nicht eingenommene Mahlzeiten können nicht vergütet werden.

Personen mit wenig Geld und geringem Einkommen erhalten nach Vorlage des Einkommensnachweises ggf. Preisnachlass.

Bitte melden Sie sich bis 14 Tage vor Freizeitbeginn an!

HOHEGRETE

- ▶ Freundliche Zimmer, überwiegend mit Du/Bad und WC
- ▶ z.T. mit Balkon und Telefon
- ▶ Räumlichkeiten mit schönem Ambiente
- ▶ Mehrere Tagungsräume mit moderner Ausstattung
- ▶ Raum für Gottesdienste und Andachten
- ▶ Christliche Bücherstube, Kiosk, Cafeteria
- ▶ Tischtennis (In-/Outdoor), Boccia, Billard, Tischkicker
- ▶ Sport- und Mehrzweckhalle, Fußball- und Spielwiese
- ▶ Kinderspielplatz, Freilandschach
- ▶ Überdachter Grillplatz, Lagerfeuerplatz
- ▶ Hauseigenes Schwimmbad, Sandwärmeliege
- ▶ W-LAN auf Wunsch

ANFAHRT MIT DEM AUTO:

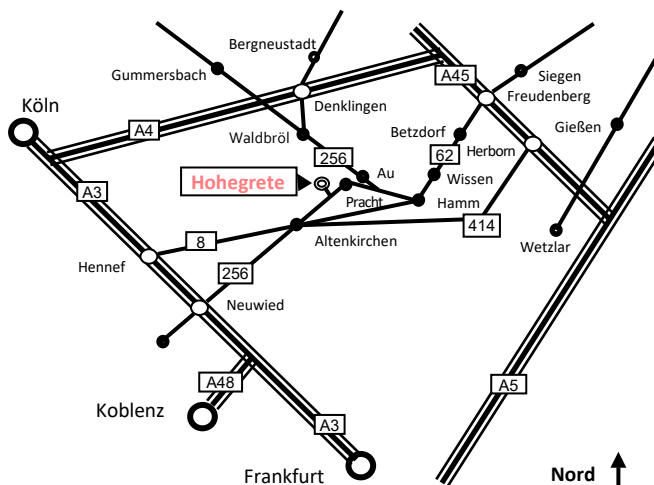

ANFAHRT MIT DER BAHN:

Bahnstation von Köln ist „Au/Sieg“. Umsteigen bis Haltepunkt „Hohegrete“. Von Siegen fahren Züge bis Haltepunkt „Hohegrete“.



BANKVERBINDUNG: VOLKSBANK HAMM/SIEG
IBAN: DE17 5739 1500 0030 0050 15 BIC: GENODES1HAM



HOHEGRETE

BIBELSTUDIENFREIZEIT



29. MÄRZ – 05. APRIL 2020
 mit Prediger Karl-Hermann Kauffmann

„Die Bedeutung der Schattenbilder der Bibel“

Anmeldung
 bitte bis
15.03.2020!



- ▶ Bibel- Konferenzstätte
- ▶ Erholungs- und Freizeitheim
- ▶ Gästehaus

Hohegrete MAT GmbH • 57589 Pracht • Telefon: 02682/9528 -0 • Fax: -22
 E-Mail: info@haus-hohegrete.de • Homepage: haus-hohegrete.de

BIBELSTUDIENFREIZEIT



Herzliche Einladung!

Die Freizeit beginnt am Sonntag, 29. März mit dem Abendessen um 18:00 Uhr. Erster Vortrag zum Thema am 30. März um 10:00 Uhr.



Tagesablauf

Der Tag beginnt um 08:30 Uhr mit dem gemeinsamen Frühstück.



Um 10:00 Uhr kommen wir zur Bibelarbeit zusammen. Unser Thema: „Die Bedeutung der Schattenbilder der Bibel“

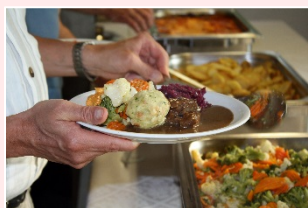

Um 12:00 Uhr gibt es Mittagessen. Der Nachmittag steht zur freien Verfügung für Spaziergänge, Wanderungen und Ausflüge.

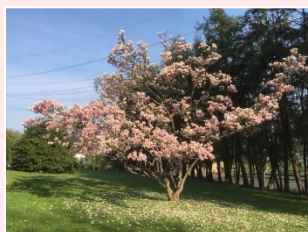

Schwimmbad, Sandwärmeliege, Park- und Ruhewiesen, blühendes Gelände.



Um 15:00 Uhr bieten wir Kaffee und Gebäck an.

Um 18:00 Uhr ist Abendessen.



Um 19:30 Uhr beginnt die abendliche Bibelarbeit. Diese klingt in Gemeinschaft mit Liedern und Gesprächen aus.

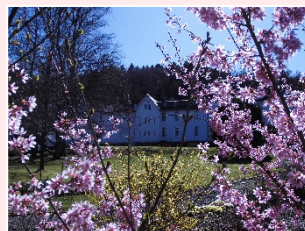

Am Sonntag ist ein öffentlicher Gottesdienst in Hohegrete. Die Abreise ist nach dem Mittagessen, bis 13:30 Uhr



REFERENT



Karl-Hermann Kauffmann

Verheiratet mit Beate, wohnt mit seiner Frau in Albstadt. Sie haben mehrere Kinder. Karl-Hermann Kauffmann ist Prediger, Gemeindeleiter und Referent zu Gemeinde- und Zeitfragen.

Anmeldeformular

Hiermit melde ich mich /wir uns, zur Bibelstudienfreizeit an mit Karl-Hermann Kauffmann (29.03.-05.04.2020):

Zur Person

Vor- und Nachname: _____

Anschrift: _____

Telefon und Geburtsdatum: _____

Weitere Personen (Vor- und Nachname, Geburtsdatum)

2. Person: _____

3. Person: _____

4. Person: _____

5. Person: _____

6. Person: _____

Zimmerart- und Anzahl

Mit DU/WC

___ EZ
___ DZ
___ MZ für ___ Pers.

Ohne DU/WC

___ EZ
___ DZ
___ MZ für ___ Pers.

An- und Abreise

Anreisedatum: _____ Erste Mahlzeit: _____

Abreisedatum: _____ Letzte Mahlzeit: _____

Bei Buchung unter vier vollen Vollpensionstagen

- Wir bringen Bettwäsche und Handtücher mit
 Wir buchen Bettwäsche und Handtücher (pro Set 10,00 €)

Tagesgäste (bei Alter bitte Personenzahl eintragen)

	Datum	Erw.	3-10 Jahre	0-2 Jahre
Frühstück:				
Mittagessen:				
Abendessen:				

Wie sind Sie auf uns aufmerksam geworden?

- Anzeige in einer Zeitschrift, und zwar: _____
 Über Bekannte: _____
 Im Internet, über die Seite: _____
 Sonstiges: _____

Anmeldung
bitte bis
15.03.2020!