

# PREISE

pro Person und Tag, inkl. 3 Mahlzeiten

Doppelzimmer, Du/Bad/WC auf der Etage:	44,50 €
Doppelzimmer mit Du/Bad und WC:	49,50 €
Einzelzimmer, Du/Bad/WC auf der Etage:	54,50 €
Einzelzimmer mit Du/Bad und WC:	59,50 €

<b>Kinder (im Elternzimmer)</b>	<b>Schüler, Studenten, Azubis</b>
0 - 2 Jahre: frei	18 - 26 Jahre: 37,00 €*
3 - 6 Jahre: 26,00 €	<b>Jugend</b>
7 - 11 Jahre: 29,00 €	12 - 17 Jahre: 34,00 €*

\*In Doppel- und Mehrbettzimmern, voraussichtlich ohne DU/WC

## Preisnachlässe und Rabatte

### Preisnachlässe pro Person und Tag

▶ ab 7 volle Tage: -2,50 €    ▶ ab 14 volle Tage: -5,00 €

### Familienrabatt

ab dem 3. zahlenden Kind 50% für jedes Kind (bis 17 Jahre)

### Aufschläge

Separate Zimmer für Kinder (bis 2 Kinder, bis 11 Jahre):	5,00 €
Balkonzimmer <u>oder</u> Zimmerwunsch (fest reserviert):	5,00 €
Nur eine Übernachtung:	10,00 €
Bettwäsche und Handtücher Ausleihgebühr (einmalig):	10,00 €
Bettwäsche und Handtücher ab 4 vollen Vollpensionstagen inkl.	

### Tagesgäste

	Frühstück	Mittagessen	Abendessen
Ab 11 Jahre:	7,50 €	10,00 €	8,00 €
3-10 Jahre:	4,50 €	6,50 €	5,00 €

# Anmeldung

Nach Eingang der Anzahlung von 25,00 € pro Person reservieren wir. Rücktrittskosten: bis 3 Tage vor Freizeitbeginn: 25,00 € pro Person. Danach ist der Gesamtbetrag zu zahlen, im Krankheitsfall nur 50% des Gesamtbetrages. Wir bitten um Verständnis.

*Nicht eingenommene Mahlzeiten können nicht vergütet werden.*

*Personen mit wenig Geld und geringem Einkommen erhalten nach Vorlage des Einkommensnachweises ggf. Preisnachlass.*

**Bitte melden Sie sich bis 14 Tage vor Freizeitbeginn an!**

# HOHEGRETE

- ▶ Freundliche Zimmer mit Du/Bad und WC
- ▶ z.T. mit Balkon und Telefon
- ▶ Räumlichkeiten mit schönem Ambiente
- ▶ Mehrere Tagungsräume mit moderner Ausstattung
- ▶ Raum für Gottesdienste und Andachten
- ▶ Christliche Bücherstube, Kiosk, Cafeteria
- ▶ Tischtennis (In-/Outdoor), Boccia, Billard, Tischkicker
- ▶ Sport- und Mehrzweckhalle, Fußball- und Spielwiese
- ▶ Kinderspielplatz, Freilandschach
- ▶ Überdachter Grillplatz, Lagerfeuerplatz
- ▶ Hauseigenes Schwimmbad, Sandwärmeliege
- ▶ W-LAN

### ANFAHRT MIT DEM AUTO:

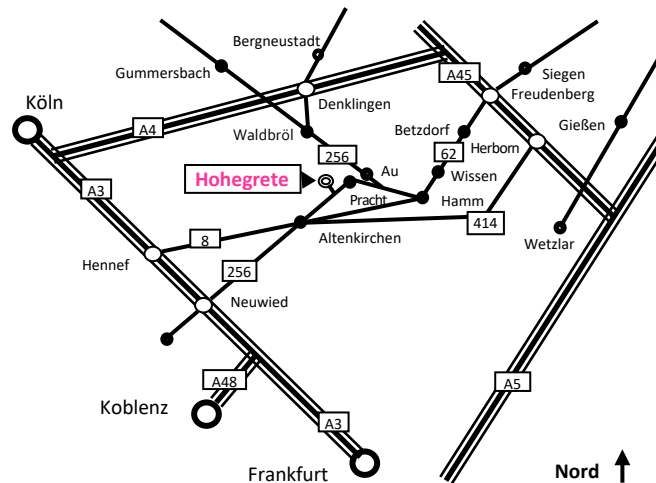

### ANFAHRT MIT DER BAHN:

Bahnstation von Köln ist „Au/Sieg“. Umsteigen bis Haltepunkt „Hohegrete“. Von Siegen fahren Züge bis Haltepunkt „Hohegrete“.



**BANKVERBINDUNG: VOLKSBANK HAMM/SIEG**  
**IBAN: DE17 5739 1500 0030 0050 15 BIC: GENODE51HAM**



# HOHEGRETE



Anmeldung  
 bitte bis  
 26. April  
 2020!

## Frühjahrsfreizeit „Die Psalmen“

11. – 18. Mai 2020

mit Benjamin Epp  
 vom Missionswerk FriedensBote



- ▶ Bibel- Konferenzstätte
- ▶ Erholungs- und Freizeitheim
- ▶ Gästehaus

Hohegrete MAT GmbH • 57589 Pracht • Telefon: 02682/9528 -0 • Fax: -22  
 E-Mail: info@haus-hohegrete.de • Homepage: haus-hohegrete.de

# Frühjahrsfreizeit



## Herzliche Einladung!

Die Freizeit beginnt am Montag, 11. Mai 2020 mit dem Abendessen um 18:00 Uhr.

Die Anreisezeit ist von 15:30 Uhr bis 17:30 Uhr.



## Tagesablauf

Der Tag beginnt um 08:30 Uhr mit dem gemeinsamen Frühstück.



Um 10:00 Uhr kommen wir zur Bibelarbeit zusammen. Unser Thema: **„Die Psalmen: Prophetisch, lobend, tröstend und herausfordernd“.**

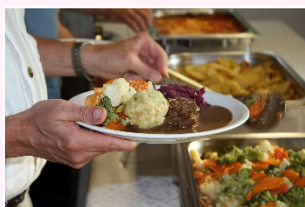

Um 12:00 Uhr gibt es Mittagessen. Der Nachmittag steht zur freien Verfügung für Spaziergänge, Wanderungen und Ausflüge.

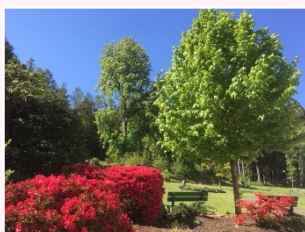

Schwimmbad, Sandwärmeliege, Park- und Ruhewiesen, blühendes Gelände.



Um 15:00 Uhr bieten wir Kaffee und Gebäck an.

Um 18:00 Uhr ist Abendessen.



Um 19:30 Uhr beginnt die abendliche Bibelarbeit. Diese klingt in Gemeinschaft mit Liedern und Gesprächen aus.



Am Sonntag ist ein öffentlicher Gottesdienst in Hohegrete. Die Abreise ist nach dem gemeinsamen Mittagessen, bis 13:30 Uhr.

## Referent



**Benjamin Epp**, 1986 in einer christlichen Familie in Gummersbach geboren. Seine Vorfahren haben ihre Wurzeln in der ehemaligen UdSSR. Schon als Kind lernte er Jesus kennen und bekehrte sich früh zum Glauben an Ihn. Im Teenageralter wurde Benjamin getauft. 2006 heiratete er Helene. Gott schenkte drei Töchter. Durch die Arbeit unter Teenies ergab sich nach einigen Jahren auch der Leitungsdienst unter jungverheirateten Paaren. In dieser Zeit konnte er auch im Predigtendienst Erfahrungen sammeln. Das bewog ihn, sich intensiver mit der Bibel zu beschäftigen. Nach abgeschlossener Ausbildung und einigen Jahren Berufserfahrung folgte ein Bibelstudium (Ostfildern). Danach kehrte die Familie in die Heimatgemeinde zurück, und Benjamin Epp begann seinen Dienst im Missionswerk FriedensBote.

# Anmeldeformular

Hiermit melde „ich mich /wir uns“ an, zur Frühjahrsfreizeit „Die Psalmen“ mit Benjamin Epp (11.-18.05.2020):

Anmeldung bitte bis 26. April 2020!

## Zur Person

Vor- und Nachname: \_\_\_\_\_

Anschrift: \_\_\_\_\_

Telefon und Geburtsdatum: \_\_\_\_\_

## Personenzahl (bei jeweiligem Alter bitte eintragen)

Erw.: \_\_\_\_\_ 12-17 Jahre: \_\_\_\_\_ 7-11 Jahre: \_\_\_\_\_

3-6 Jahre: \_\_\_\_\_ 0-2 Jahre: \_\_\_\_\_

(Schüler, Studenten, Azubis von 18-26 Jahre): \_\_\_\_\_

## Zimmerart- und Anzahl

• EZ: \_\_\_\_\_ • DZ: \_\_\_\_\_ • MBZ für \_\_\_\_\_ Personen: \_\_\_\_\_

Mit DU/WC  Ohne DU/WC

## An- und Abreise

Anreisedatum: \_\_\_\_\_ Erste Mahlzeit: \_\_\_\_\_

Abreisedatum: \_\_\_\_\_ Letzte Mahlzeit: \_\_\_\_\_

## Bei Buchung unter vier vollen Vollpensionstagen

- Wir bringen Bettwäsche und Handtücher mit
- Wir buchen Bettwäsche und Handtücher (pro Set 10,00 €)

## Tagesgäste (bei Alter bitte Personenzahl eintragen)

	Datum	Erw.	3-10 Jahre	0-2 Jahre
Frühstück:				
Mittagessen:				
Abendessen:				

## Wie sind Sie auf uns aufmerksam geworden?

- Anzeige in einer Zeitschrift, und zwar: \_\_\_\_\_
- Über Bekannte: \_\_\_\_\_
- Im Internet, über die Seite: \_\_\_\_\_
- Sonstiges: \_\_\_\_\_